

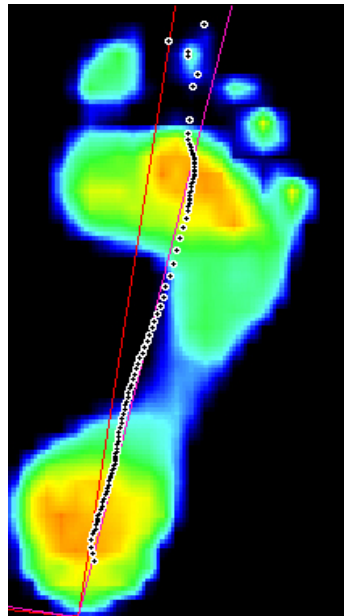

**ΠΕΛΜΑΤΟΓΡΑΦΙΚΟΣ ΕΛΕΓΧΟΣ**

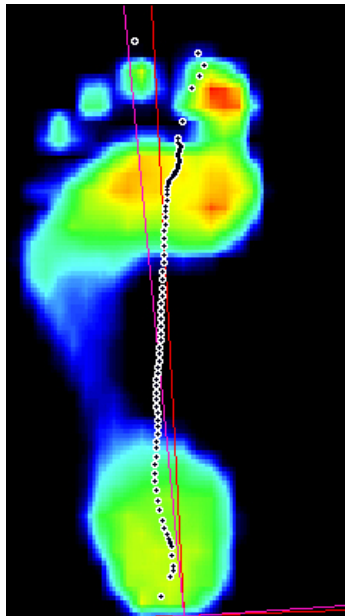



Ο πελματογραφικός έλεγχος – βαροποδόμετρο – κατασκευάστηκε για ανάλυση φόρτισης του πέλματος κατά τη διάρκεια της βόδισης. Μπορούμε να έχουμε στατιστικές – δυναμικές μετρήσεις περπατώντας, τρέχοντας ή πηδώντας πάνω από την πλατφόρμα μέτρησης.

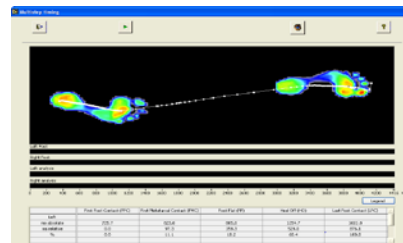
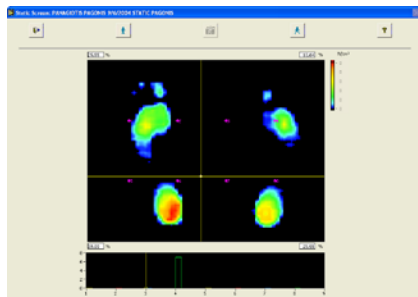

Έτσι έχουμε την δυνατότητα:

- Έλεγχου και αξιολόγησης δυσμορφιών ποδοκνημικής και πιθανών προβλημάτων αρχιτεκτονικής σε ισορροπία, βόδιση, καταπόνηση (πρηνισμός, υπτιασμός, αστάθεια, μεταταρσιαλγίες πλατυποδία, κοιλοποδία κτλ.)
- Κατασκευής ειδικών πελμάτων για την διόρθωση των πιθανών προβλημάτων σε **ατομικό επίπεδο**.

